

Haferschälkleie Pellets

Einzelfuttermittel für Schweine

Haferschälkleie Pellets

Einzelfuttermittel für Schweine

- Preiswertes Futtermittel mit hohem Rohfasergehalt
- Herkunft aus der Lebensmittelindustrie
- Fördert Darmgesundheit
- Wird gerne gefressen
- Ruhigere Schweine, weniger Kannibalismus



Warum Haferschälkleie Pellets füttern?

Spezialisierte Mühlen schälen gereinigten Hafer und gewinnen daraus Produkte für die menschliche Ernährung. Als Nebenprodukt fällt Haferschälkleie an, welche aus den äußeren Schichten des Haferkorns (Aleuronschicht, Samenschale, Fruchtwand) besteht. Haferschälkleie Pellets wird gerne gefressen und hat eine positive Wirkung auf die Darmgesundheit. Positive Darmorganismen werden gefördert, die Durchlässigkeit der Darmschleimhaut für pathogene Keime verringert und dadurch Stress reduziert. Haferschälkleie wird bevorzugt in der Tierernährung von Schweinen, Rindern und Pferden als Rohfaserkomponente eingesetzt, aber auch als Einstreu.

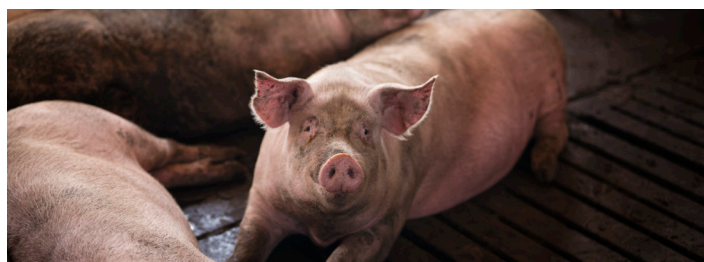

Lagerung und Einsatz

Vor Feuchtigkeit geschützt in der Halle oder im Silo.
Einsatzrate nach Rationsberechnung vom Futtermittelberater

Für weitere Informationen oder ein auf Sie zugeschnittenes Angebot wenden Sie sich an:

Ronny Seidler
(Beratung & Verkauf)

Telefon: +49 2594 9110-13
Mobil: +49 151 544 149 52
Mail: seidler@dieckmann-futtermittel.de

Andreas Schotte
(Verkauf & Außendienst)

Telefon: +49 2594 9110-29
Mobil: +49 160 958 558 57
Mail: schotte@dieckmann-futtermittel.de

Dieckmann Futtermittel GmbH & Co. KG
Wierlings Esch 35
48249 Dülmen

Telefon: +49 2594 9110-0
Mail: info@dieckmann-futtermittel.de

Es gelten unsere allgemeinen Verkaufs- und Lieferbedingungen. Die gültige Version finden Sie auf unserer Internetpräsenz www.dieckmann-futtermittel.de. Außerdem auf Anforderung erhältlich.

Haferschälkleie Pellets

Einzel Futtermittel für Schweine

- Preiswertes Futtermittel mit hohem Rohfasergehalt
- Herkunft aus der Lebensmittelindustrie
- Fördert Darmgesundheit
- Wird gerne gefressen
- Ruhigere Schweine, weniger Kannibalismus



	Prüfparameter	Einheit	im Original	88%	100%
	Trockenmasse	%	91,10	88,00	100,00
ME (Schwein)	MJ / kg	3,50	3,34	3,80	
Rohprotein (XP)	%	3,96	3,78	4,30	
Rohfaser (XF)	%	28,27	27,02	30,70	
Rohfett (XL)	%	1,66	1,58	1,80	
Rohasche (XA)	%	4,14	3,96	4,50	
Stärke (XS)	%	7,92	7,57	8,60	
Zucker (XZ)	%	0,83	0,79	0,90	
Lysin	%	0,09	0,09	0,10	
Methionin	%	0,04	0,04	0,04	
Met. + Cys.	%	0,10	0,10	0,11	
Threonin	%	0,08	0,08	0,09	
Tryptophan	%	0,03	0,03	0,03	
Calcium (Ca)	%	0,14	0,13	0,15	
Phosphor (P)	%	0,24	0,23	0,26	
verd. Phosphor (vP)	%	0,07	0,07	0,08	
Natrium (Na)	%	0,03	0,03	0,03	
Kalium (K)	%	0,57	0,55	0,62	
Magnesium (Mg)	%	0,08	0,08	0,09	

Für weitere Informationen oder ein auf Sie zugeschnittenes Angebot wenden Sie sich an:

Ronny Seidler
(Beratung & Verkauf)

Telefon: +49 2594 9110-13
Mobil: +49 151 544 149 52
Mail: seidler@dieckmann-futtermittel.de

Andreas Schotte
(Verkauf & Außendienst)

Telefon: +49 2594 9110-29
Mobil: +49 160 958 558 57
Mail: schotte@dieckmann-futtermittel.de

Dieckmann Futtermittel GmbH & Co. KG
Wierlings Esch 35
48249 Dülmen

Telefon: +49 2594 9110-0
Mail: info@dieckmann-futtermittel.de

Es gelten unsere allgemeinen Verkaufs- und Lieferbedingungen. Die gültige Version finden Sie auf unserer Internetpräsenz www.dieckmann-futtermittel.de. Außerdem auf Anforderung erhältlich.