

# Keksfett

Mischfuttermittel für Schweine

## Keksfett

Mischfuttermittel für Schweine

- Niedriger pH-Wert durch Fermentierung
- Hoher Energie- und Rohfettgehalt
- Extrem schmackhaft, fördert Futteraufnahme
- Stabilisiert und homogenisiert
- Äußerst wirtschaftlich und preiswert
- Als Getreide – bzw. CCM Ersatz nutzbar
- Lagerstabil und ganzjährig verfügbar



## Warum Keksfett füttern?

Keksfett ist ein nachhaltiges, flüssiges Ergänzungsfuttermittel aus verschiedenen Nebenprodukten und Süßwaren für Ferkel und Mastschweine. Es zeichnet sich durch einen sehr hohen Energie- und Rohfettgehalt aus. Keksfett ist ein sehr schmackhaftes Mischprodukt und fördert beträchtlich die Futteraufnahme und die Leistung der Mastschweine. Durch den niedrigen pH-Wert, den hohen Rohfett- und Fettsäuregehalt, fördert Keksfett die Darm- und Tiergesundheit. Die Homogenität des Fließfutters wird gefördert und es kommt zu weniger Entmischungen. Durch den hohen Milchsäuregehalt benötigt man keine Futtersäuren mehr und der Salmonellenstatus verbessert sich.

## Lagerung und Einsatz

Es handelt sich um Naturprodukte und Schwankungen in der chemischen Zusammensetzung sind möglich. Keksfett hat einen pH-Wert von 3,6. Es wird direkt ab Werk im Tankwagen angeliefert. Es muss in einem säurebeständigen Silo oder Tank gelagert werden. Das Produkt sollte, vor dem Einsatz in der Fütterung, aufgerührt werden.

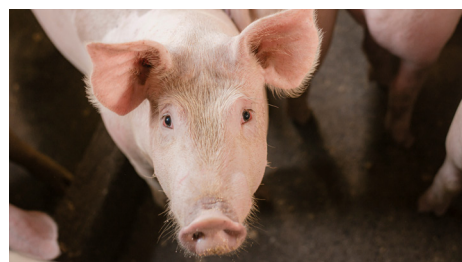

**Für weitere Informationen oder ein auf Sie zugeschnittenes Angebot wenden Sie sich an:**

**Ronny Seidler**  
(Beratung & Verkauf)

**Telefon:** +49 2594 9110-13  
**Mobil:** +49 151 544 149 52  
**Mail:** seidler@dieckmann-futtermittel.de

**Andreas Schotte**  
(Verkauf & Außendienst)

**Telefon:** +49 2594 9110-29  
**Mobil:** +49 160 958 558 57  
**Mail:** schotte@dieckmann-futtermittel.de

**Dieckmann Futtermittel GmbH & Co. KG**  
Wierlings Esch 35  
48249 Dülmen

**Telefon:** +49 2594 9110-0  
**Mail:** info@dieckmann-futtermittel.de

Es gelten unsere allgemeinen Verkaufs- und Lieferbedingungen. Die gültige Version finden Sie auf unserer Internetpräsenz [www.dieckmann-futtermittel.de](http://www.dieckmann-futtermittel.de). Außerdem auf Anforderung erhältlich.

# Keksfett

Mischfuttermittel für Schweine

- Niedriger pH-Wert durch Fermentierung
- Hoher Energie- und Rohfettgehalt
- Extrem schmackhaft, fördert Futteraufnahme
- Stabilisiert und homogenisiert
- Äußerst wirtschaftlich und preiswert
- Als Getreide – bzw. CCM Ersatz nutzbar
- Lagerstabil und ganzjährig verfügbar



	Prüfparameter	Einheit	im Original	88%	100%
	Trockenmasse	%	29,80	88,00	100,00
ME (Schwein)	MJ / kg	5,60	16,54	18,80	
Rohprotein (XP)	%	3,75	11,09	12,60	
Rohfaser (XF)	%	0,33	0,97	1,10	
Rohfett (XL)	%	6,79	20,06	22,80	
Rohasche (XA)	%	1,49	4,40	5,00	
Stärke (XS)	%	5,72	16,90	19,20	
Zucker (XZ)	%	3,84	11,35	12,90	
Lysin	%	0,11	0,33	0,37	
Methionin	%	0,04	0,13	0,15	
Met. + Cys.	%	0,12	0,34	0,39	
Threonin	%	0,11	0,33	0,37	
Tryptophan	%	0,04	0,12	0,14	
Calcium (Ca)	%	0,04	0,11	0,12	
Phosphor (P)	%	0,16	0,48	0,54	
verd. Phosphor (vP)	%	0,13	0,38	0,43	
Natrium (Na)	%	0,21	0,63	0,72	
Kalium (K)	%	0,33	0,98	1,11	
Magnesium (Mg)	%	0,03	0,09	0,10	

**Für weitere Informationen oder ein auf Sie zugeschnittenes Angebot wenden Sie sich an:**

**Ronny Seidler**  
(Beratung & Verkauf)

Telefon: +49 2594 9110-13  
Mobil: +49 151 544 149 52  
Mail: seidler@dieckmann-futtermittel.de

**Andreas Schotte**  
(Verkauf & Außendienst)

Telefon: +49 2594 9110-29  
Mobil: +49 160 958 558 57  
Mail: schotte@dieckmann-futtermittel.de

**Dieckmann Futtermittel GmbH & Co. KG**  
Wierlings Esch 35  
48249 Dülmen

Telefon: +49 2594 9110-0  
Mail: info@dieckmann-futtermittel.de

Es gelten unsere allgemeinen Verkaufs- und Lieferbedingungen. Die gültige Version finden Sie auf unserer Internetpräsenz [www.dieckmann-futtermittel.de](http://www.dieckmann-futtermittel.de). Außerdem auf Anforderung erhältlich.